



casco®

Wall

# Tapetsering

En veiledning for deg som gjør det selv



[www.casco.no](http://www.casco.no)

Veiledning for deg deg som gjør det selv:

## Tapetsering

### Dette trenger du



### De vanligste tapettypene

**Tapetsering er ikke vanskelig, og velger du en fibertapet blir det enda enklere.**

#### Fibertapet

Fibertapet også ofte kalt non-woven, eller mer nøyaktig; tapet med fiberbaksid, er etter hvert blitt det desidert mest solgte tapetet på det norske markedet. Fibertapet er meget enkel å sette opp. Et jevnt lag med vegglim påføres veggen med malerull. Deretter settes tapetet opp og strykes forsiktig ut. Ved hjelp av litt fukt blir det smidig og lett å montere i hjørner. Fibertapet er som regel vaskbar og fungerer dessuten godt som armering. Fibertapet settes lettest opp med Casco Premium vegglim.

#### Veggfornyer

Veggfornyer er et produkt som kan erstatte helsparkling av tak og vegger. Typiske underlag kan være glassfiberstri eller pussede vegger. Veggfornyer limes på veggen, og det blir klart for ny tapetsering eller maling. Ved grove underlag som skal bli slette, brukes Casco NewStart vegglim. Ved finere underlag kan Casco Premium vegglim benyttes. Pass på at montering skjer i vått lim.

#### Papirtapet

Papirtapet egner seg best i oppholdsrom. Den tåler som regel å bli rengjort med en fuktig klut, men bør ikke skrubbes. Før oppsetting påføres





Vater (loddenor),  
skrutrekker,  
tapetkniv, meterstokk,  
bred stålsparkel,  
svamp (fille), saks,  
pensel, tilstryker i plast,  
blyant, malerrulle  
ev. tapetbørste

---

Casco Wallpaper (spesiallim for papirtapet) på tapetets bakside. Bruk en tapetkost eller rulle og dekk hele bredden med lim. Deretter brettes tapetbaksidens limside mot limside slik at limet får trekke inn i tapetet uten at det tørker. La det ligge i minst 5 min. Jo tykkere tapet, jo lengre trekketid. Tapetet kan også fuktes med vann på baksiden. Bruk en svamp. Brett eller rull tapetlengden sammen, og la den ligge og trekke 3-5 min. Rull så vegg/vevlim på veggen med en malerrulle, og sett opp en en høyde av gangen.

#### **Vinyltapet**

Vinyltapet er ofte skurbare. Derfor er det egnet overalt hvor tapetet er utsatt for slitasje og skitt. Vinyltapet med struktur tåler mindre enn flat vinyltapet. Vinyltapet med papirbakside skal fuktes med vann på baksiden. Bruk en svamp. Brett eller rull tapetlengden sammen og la den ligge og trekke 3-5 minutter. Rull så tapetlim på veggen med malerrulle, og sett opp en en høyde av gangen. Vinyltapet kan også settes opp som papirtapet, ved at du smører lim på tapetets bakside. Husk å vente 3-5 minutter før montering. Vinyltapet med fiberbakside settes opp som fibertapet.

**NB: Følg alltid tapetleverandørens anbefaling såvel når det gjelder montering som vedlikehold av ulike tapetprodukter.**

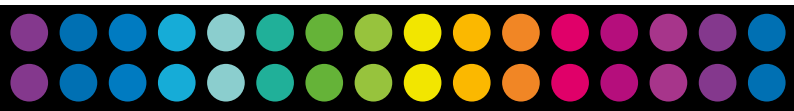

### **Våtromstapet**

Våtromstapet er en ekstra solid variant av vinyltapet. Våtromstapet må ha en bakside som ikke påvirkes av vann. Du skal likevel unngå å bruke slik tapet i dusjen og andre steder hvor vannet står rett på veggen. Husk å bruke Casco Aqua våtromslim som rulles rett på veggen, med malerulle. Med transparent sveisevæske sveises våtromstapet i skjøtene. Kanten mellom gulvbelegg og tapet forsegles, og det samme gjelder ved rør, og for eksempel hullet hvor såpekoppen er festet.

## Forbruk

---

**Lim:** Normalt forbruk av tapetlim er 1 liter til ca 3-5 m<sup>2</sup>. Se limguiden bak for oversikt over forskjellige limtyper.

**Tapet:** Mål veggens bredde og høyde, og notér tapetrullens lengde, bredde og evt. rapport. Rapporten er avstanden mellom hver gang tapetmønsteret gjentar seg.

### **Antall tapetlengder:**

Eks: Veggbredde 3,5m og tapetbredde 0,53m.  $3,5 : 0,53 = 6,6$ . Her trenger du altså 7 lengder.

### **Utregning av tapetlengde:**

Riktig tapetlengde = vegg høyde + rapport + ca 5 cm skjæringsmonn.

Eks: Vegghøyde 2,4m + rapport 0,64m + 5cm = tapetlengde 3,09 m.

### **Antall tapetlengder per rull:**

Rullens lengde er 10,05 m.  $10,05 : 3,09 = 3,25$ . Du får altså 3 hele lengder per tapetrull. (Tommelfingerregel: Vanlig tak høyde, 240 cm, vil normalt gi 4 lengder ensfarget -, alternativt 3 lengder mønstret tapet per rull.)



## Grunnarbeid

---

### Fjerning eller riving av gammel tapet

#### Godt grunnarbeid – en forutsetning for vellykket resultat ved tapetsering.

Underlaget skal være rent, tørt og ha en jevn overflate. Generelt skal løse rester av maling og tapet fjernes. På gammel vinyltapet og tekstiltapet skal ytterste sjikt alltid fjernes. Tapeter som er preget og har en ujevn overflate, må alltid fjernes eller sparkles jevnt. Sjekk om underlaget pløser seg ved fuktpåvirkning. Hvis det skal fjernes mye gammel tapet, kan det være lurt å leie en tapetfjernemaskin. Casco Remover, tapetfjerner, vil også kunne underlette dette arbeidet. Gammel blank maling mattes ned med Casco Grovrent, skylles godt og slipes.

---

### Sparkling og grunning

Alle ujevnheter sparkles og slipes før montering. Nye plateskjøter sparkles jevne (gipsplater strimles med papirstrimmel). Sterkt sugende underlag forlimes med lim tynnet med minimum 20 % vann. La tørke 2 - 3 timer før tapetsering. Ved oppsetting av tapeter som ikke har 100 % opasitet bør veggene grunnes med maling, i en tilpasset farge, for å få et ensfarget underlag. Benytt en akrylmaling i minimum 7-glans. Pass på at grunningen får tørke godt før tapetsering. Slip grunningsmalingen lett før tapetsering.

---

### Før du begynner

Sjekk at alle ruller/tapetlengder er feilfrie, og at batch-/produksjonsnummer på rullene er like. Vær nøye med utregning av mengde tapet. Mange tapeter har en mønsterrapport som må tas hensyn til ved utregning. Les oppsetningsanvisningen som står på baksiden av tapetets etikett.

### Tips

- Sett fyrstikker som stikker ut et par millimeter i de hullene som skal brukes etter omtapetsering. La fyrstikkene sitte mens du gjør underarbeid og tapetsering.
  - Sørg for å ha godt lys og behagelig temperatur under arbeidet. Da er det lettere å få et pent resultat.
  - Etter å ha montert de 2-3 første lengdene av rullen, kontroller at tapetet står til forventning. Hvis ikke, stopp arbeidet og kontakt forhandler. Ved synlige feil som burde vært oppdaget før tapetsering har man ingen reklamasjonsrett dersom arbeidet er utført.
  - Legg gjerne opp arbeidet slik at du tapetserer mot den mørke delen av rommet. Skjøtene vil da bli mindre synlige når du ser på veggene mot lyset.
- 



Veiledning for deg som gjør det selv:

## Tapetsering

### Slik gjør du

**1 Første lengde**  
Skjær til første lengde så den blir noen cm lenger enn avstanden mellom tak(list) og fotlist. Start f.eks. ved et vindu. Tegn en loddrett strek (bruk vater eller loddesnor) litt mindre enn en tapetbredde fra vinduet. Velger du å starte ved et hjørne, settes loddestreken slik at tapetet går ca 1 cm forbi hjørnet.



**2** Påfør lim såvidt forbi streken, i veggens fulle høyde. Bruk rulle. Start limingen nederst, og jobb deretter oppover. (Det er varmere oppunder taket, limet tørker fortere der.)



**3** Sett første lengde slik at den så vidt dekker blyantstreken og stikker 4-5 cm ovenfor takets (taklistens) underkant. Stryk med tapetbørsten fra midten, arbeid oppover og nedover, ikke til siden, slik at alle luftblærer blir borte.



**4** Press tapetet med stålspar-kelen opp/inn mot takets (taklistens) underkant. Skjær av det overskytende med med tapetkniven. Hold kniven i god skråvinkel, så unngår du at tapetet "snurper" seg under knivbladet. Gjenta operasjonen ved fotlisten.



- 
- 5** Stryk ut tapetet med tapetbørste eller tilstryker. Pass på at alle luftblærer presses helt ut.



- 
- 6** Vask bort limsøl umiddelbart med en svamp og rent vann. Skift vann ofte.



- 
- 7** **Rundt dører og vinduer**  
Bruk en pensel til å påføre lim langs med dør- eller vinduslistene.



- 
- 8** Klipp diagonalt ut mot hjørnet på dør- eller vinduslistene.

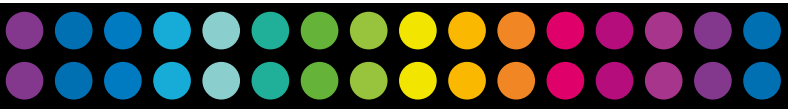

Veiledning for deg som gjør det selv:

## Tapetsering

**9** Press tapetet med stålsparkelen inn mot listenes ytterkant, og skjær av det overskytende.



**10** Når du kommer til et hjørne skjær til en tapetlengde i bredden slik at den vil gå ca. 1 cm forbi hjørnet. Sett opp lengden og press godt inn i hjørnet. Klipp inn mot hjørnet i topp og bunn og renskjær oppe og nede.



**11** Påfør lim helt inn i hjørnet når du starter på neste vegg. Bruk alltid overlappslim på dette punktet.



**12** Montér den nye lengden helt inn i hjørnet slik at den overlapper den smale tapetstripen fra motsatt side. Stryk til og renskjær. Vatre opp. Husk også mønster-tilpassing, hvis dette er nødvendig.





**13****Ytterhjørner**

Skjær til tapetlengden i en bredde som lar den gå ca 1,5 cm om hjørnet. Påfør lim og monter lengden. Press tapetet godt rundt slik at hjørnet blir skarpt.

**14**

Husk å vatre opp for neste lengde. Påfør lim (bruk overlappslim på den smale stripen av forrige lengde). Monter den nye lengden slik at den overlapper tapetstripen fra motsatt side og stopper 1-2 mm fra selve hjørnet.

**15****Stikk-kontakter**

Bryt strømmen til den aktuelle stikkkontakten i sikringsskapet. Demontér lokket og fjern evt. gamle tapetlag i området under lokket. Monter tapetet som vanlig, la det dekke kontakten. Skjær/klipp et krysssnitt over kontaktpunktet.

**16**

Skjær bort de fire flikene med overskytende tapet tett inntil kontaktpunktet. Deretter kan du montere lokket igjen.



## Velg riktig lim

**Casco tilbyr i utgangspunktet hovedtyper tapetlim: Pulverbasert tapetklister og ferdigblandet vegglim. For den uerfarne vil et ferdigblandet vegglim være en enklere vei til et godt resultat.**

Hovedfordelen med tapetklister er prisen, enkelheten og lengre holdbarhet. Du blander det selv når du trenger det, og trenger ikke tenke på å oppbevare det i et frostfritt miljø.

Ferdigblandede lim er tidsbesparende, siden de kan brukes som de er over et bredt spekter av anvendelsesområder. Slutt med venting på at limet skal svulle, og ingen bekymringer for klumper. Konsistensen vil også alltid være perfekt.

## WallPaper

For oppsetting av glatte og pregede papirtapeter. Lett å påføre. Meget god klebeevne. Velegnet også på vanskelige underlag.



**Forbruk:** 4 m<sup>2</sup>/l

**Påføringstid:** Opptil 30 min

**Verktøy:** Rull, kost, sprøyte

**STB-kode:** ■

**Emballasje:** 1 / 5 / 15 l

**Art.nr:** 493496 / 493497 / 561128

**NOBB nr:** 40273997 / 22730998 / 54221996

## Tapetklister

Pulverlim for vanlige papirtapeter, samt vinyltapeter med papir bakside. Lett å påføre, lang monterings tid og høy klebeevne. Inneholder ingen allergifremkallende stoffer.



**Forbruk:** 4 m<sup>2</sup>/l

**Påføringstid:** Opptil 30 min

**Verktøy:** Rull, kost, sprøyte

**STB-kode:** ●

**Emballasje:** 200 gr

**Art.nr:** 494259

**NOBB nr:** 23570617

---

## Glutolin Spesial

PVAC-forsterket, cellulose-basert pulverlim for tykkere og strukturerte papirtapeter, samt vinyltapeter med papirbakside, i tørre rom. Omrøres i kaldt vann, svært høy klebeevne.



**Forbruk:** 200 gr rekker til ca 30 m<sup>2</sup>

**Påføringstid:** 5 -20 min

**Verktøy:** Rull, kost

**STB-kode:** ●●●

**Emballasje:** 200 gr

**Art.nr:** 494257

**NOBB nr:** 21257340

---

## Aqua

Spesiallim for tapeter i våte rom, som vinyltapeter og glassfibervev med mineral- og tekstilbakside. Velegnet også for ikke-sugende underlag i tørre rom, og som overlappslim. Fuktavvisende, høy klebeevne og lett å påføre.



**Forbruk:** 4-5 m<sup>2</sup>/l

**Påføringstid:** Opptil 30 min

**Verktøy:** Rull, kost

**STB-kode:** O

**Emballasje:** 1 / 5 / 15 l

**Art.nr:** 494802 / 494806 / 494808

**NOBB nr:** 21257365 / 21257373 / 21257381

---

## WallPro

For oppsetting av glassfibervev, non-woven tapet, lettere tekstil- og vinyltapeter med papirbakside. Høy klebeevne og lang monteringsstid.



**Forbruk:** 4 m<sup>2</sup>/l

**Påføringstid:** Opptil 30 min

**Verktøy:** Rull, kost

**STB-kode:** ▲

**Emballasje:** 15 l

**Art.nr:** 493468

**NOBB nr:** 21257258



---

## Premium

Ferdigblandet vegglim av beste kvalitet, egnet for så godt som alle tapettyper i tørre rom. Utmerket heft, lett å påføre, lang monteringsstid.

**Forbruk:** 3-5 m<sup>2</sup>/l

**Påføringstid:** Opptil 30 min

**Verktøy:** Rull, kost, sprøyte

**STB-kode:** ▲▲▲

**Emballasje:** 1 / 5 / 15 l

**Art.nr:** 493499 / 493500 / 493501

**NOBB nr:** 21602941 / 493500 / 493501



---

## Basic

For glassfiberrev, papirtapet og vinyltapeter med papirbakside. Lang åpentid, lett å påføre. Til tettvevde kvaliteter anbefales Premium eller Aqua.

**Forbruk:** 4 m<sup>2</sup>/l

**Påføringstid:** Opptil 30 min

**Verktøy:** Rull, kost

**STB-kode:** ▲

**Emballasje:** 5 l

**Art.nr:** 493446

**NOBB nr:** 21257357



---

## New Start

Spesiallim for enkel renovering av gammel glassfiberrev ved montering av underlagstapet. Gir en slett overflate for overmaling eller tapetsering. Lett å påføre.

**Forbruk:** 4 m<sup>2</sup>/l

**Tørrestoff:** Ca. 75 %

**Påføringstid:** Opptil 30 min

**Verktøy:** Rull, kost

**STB-kode:** Ingen

**Emballasje:** 5 l

**Art.nr:** 492031

**NOBB nr:** 23685217

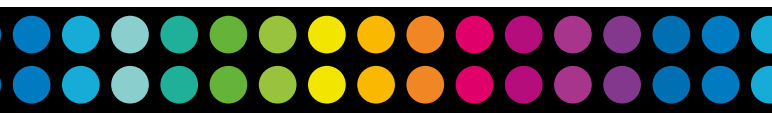

## Veiledning ved valg av vegglim

### STB-koder for enklere tapetsering



Limkod  
▲▲▲

Ny utvikling innen både tapeter og lim har gjort det vanskeligere å velge riktig lim for en gitt tapettype. For å forenkle ting har Sveriges Tapetindustriers Branschråd (STB) utarbeidet et kode-system. Du kan finne hvert tapets STB-koder på tapetets merkelapp og tilsvarende koder på alle egnede lim, noe som gjør det enklere å finne den riktige kombinasjonen.

Vegglim	STB-kode	Non-woven/fibertapet	Papirtapet	Vinytapet	Glassfiberstrie	Renoveringstapet	Våtromstapet	Annet
Premium	▲▲▲	✓	✓	✓	✓	✓		✓
WallPro	▲	✓	✓	✓	✓			
WallPaper	■		✓					
Basic	▲		✓	✓	✓			
NewStart	Ingen					✓		
Aqua	○						✓	
TapetKlister	●		✓					
Glutolin Special	●●●		✓					
Remover	Ingen		✓					





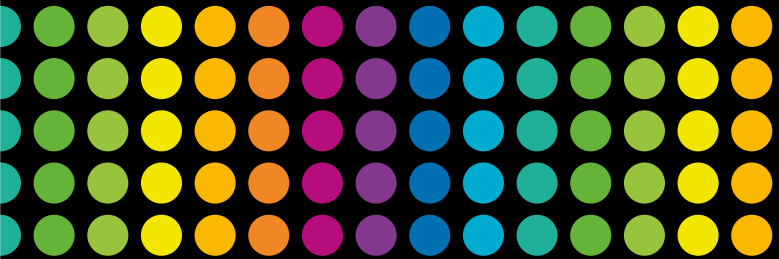

Varenr. 34010. Opplag: 10.000. 01/2019.

**Trenger du mer informasjon?**

På [www.casco.no](http://www.casco.no) finner du detaljerte produktdatablad, veiledninger som er enkle å bruke, og annen nyttig informasjon. Hvis du har noen spørsmål om produktene våre – fra spørsmål om sikkerhet til praktiske råd, hører vi gjerne fra deg.



---

**Sika Norge AS**  
2013 Skjetten, Norge  
Tlf. 67 06 79 00